

しゃかいふくしほうじん あいわかい
社会福祉法人 愛和会
しょう しゃしせつ
障がい者施設 あすなろ
はっこう せきにんしゃ はたけだ かずひさ
発行責任者 畠田 和久

2023年4月10日発行

しせつちよう きしゆ あいさつ 施設長 期首のご挨拶

へいそ より かくべつ の ご こうはい たまもの
平素より格別のご高配を賜り、ありがとうございます。おかげさまをもちまして、あすなろも
ぶじ ねんめい むか
無事に21年目を迎えることができました。これもひとえに、皆様のおかげと心よりお礼申し
あ
上げます。

こんき
今期のあすなろは、コロナウイルスで失ったご利用者様の日常を取り戻すため、お花見
しゃかいけんがく おお
や社会見学など多くのレクリエーションに取り組んで参ります。また高齢化するご利用者様
の健康問題や介護問題にもしっかりと向き合っ参ります。事業所個々においては、1階多
のうがた しゃかい りようしゃさま あ しんきじぎょう どうにゆう かいせいかつかいご
機能型は、社会のニーズやご利用者様のニーズに合った新規事業の導入、2階生活介護
では、これまで以上にリハビリや訓練に力を注ぎ、ご利用者様の持つおられる能力の維
じ かくだい とく りようしゃさま
持・拡大に取り組んで参ります。4階短期入所では余暇活動と自立支援に注力し、楽しめて
ご利用者様の世界が広がるサービスの提供に努めて参ります。相談支援事業部では、高
れいか りようしゃさま かぞく みなさま あんしん つうしよ いただ こま
齢化するご利用者様とご家族の皆様にとって、安心して通所して頂くためのきめ細や
かな計画相談の実施に取り組んで参ります。

さき みす いただ いけん ようぼう しんし む あ まんぞくいただ けっか のこ
先を見据えつつも、頂いたご意見やご要望と真摯に向き合いご満足頂ける結果を残すこ
とで、社会福祉施設としての土台をしっかりと築いて参りたいと存じます。今後ともご支援ご
べんたつ おお かた もうしこみ ま
鞭撻のほどよろしくお願い申し上げます。

あすなろ施設長 畠田和久

ねん ど とよ なか し じん けん しん し 2023年度豊中市民健診のお知らせ

ことし しみんけんしん じっしした
今年も「市民健診」を実施致します。つきましては、後日、配布させて頂く用紙をご参照
して頂き、必要用紙をご記入の上、あすなろへご提出ください。豊中市在住の方が対象と
なります。多くの方の申込をお待ちしております。

たきのうがたじぎょうしょ 多機能型事業所

ねんど かくはん ほうふ

2023年度各班の抱負

しゅうろうけいぞくしえんBがた
就労継続支援B型
りようしやさま
ご利用者がこれまで取
り組んできた清掃だけでな
く、新しい業務にも前向き
に取り組めるような環境を
作っていききたいと思いま
す。
たんどう にしかわ やまもと
担当: 西川、山本



けいさぎょうはん
軽作業班
あつ なつ さむい ふゆ りようしやさま
暑い夏や寒い冬もご利用者様
と職員、力を合わせて元気に作
業を頑張ります。皆さまの作
業への新たなチャレンジに一緒
に取り組めます。
たんどう けいさぎょうしよくいん
担当: 軽作業職員

いんさつはん
印刷班
いろいろなもの か すす
色々な物のデータ化が進
む昨今に負けないように2
023年度はチャレンジの年
にしたいと思えます!!
たんどう たてかわ とうどう
担当: 立川、東藤

やくしよく かんごし じむいん
役職・看護師・事務員
ねんど りようしやさま たの
2023年度はご利用者様が楽しくお
仕事ができるよう新規作業へのチャ
レンジやコロナ渦で開催ができな
かった外出レクリエーションの企画
を進めていききたいと思えます!
たんどう やすだ やまもと しまだ しなの
担当: 安田・山本・嶋田・科野

せいめんはん
製麺班
こんねんど しよくいん か
今年度は職員が変わりますが
美味しいうどんを皆様にお届け
できるように製麺班一丸となっ
て頑張りたいと思えます。
たんどう あかだ おおた
担当: 赤田、太田

しんき りようしや しょうかい 新規利用者の紹介

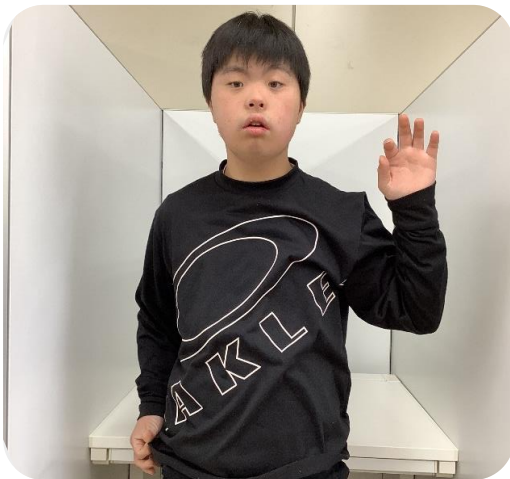

はじめまして。
よろしくお願ひします。
わけたいしゅう
和氣 大周さん



はじめまして。よろしくお願ひします。
ねが
さん

い どう しよくいん しょうかい 異動職員紹介



がつ とくよう い どう
4月より特養に異動すること
になりました。皆様と過ごした
日々は私の宝物です。2年間
ありがとうございました。
さかもと かずよ
坂本 和代



やくしやく かんり せきにんしゃ かんごし
役職・サービス管理責任者・看護師

2023年度がいよいよ始まりました。ここ数年、新型コロナウイルス感染症が世界で猛威をふるい、様々な行動制限がありました。2023年5月8日からは感染症分類が5類へと変更となり、今まで制限されていた事が徐々に解除されていくのではないかと思います。あすなろでも今まで自粛して行えなかったことができるようにしていきたいと思えます。皆様が安全に安心してご利用ができるように職員一同、力を合わせて頑張りたいと思えますので宜しくお願いします。

なか さわだ なかうち なかやま ふくだ
仲、澤田、中内、中山、福田

Aグループ 

Aグループ、新体制での活動が始まります。「皆で楽しむ！」をテーマにご利用者様と共に職員も一緒に創作やレクリエーション等、たくさん身体を動かして楽しく過ごせるようにします。どうぞよろしくお願ひ致します。

たんとう あきもと おくだ ながえ まとば
担当：秋本、奥田、永栄、的場、チャン

Bグループ 

ご利用者様の要望に合わせて園芸や創作や運動の活動に力を入れていきたいと思えます。その中でたくさんの経験を大切に、毎日元気に笑顔溢れるBグループにしていきたいと思えます。一年間どうぞよろしくお願ひ致します。

たんとう なかがわ なかむら くぼやま
担当：中川、スアン、中村、窪山

Cグループ 

今年度もワイワイ賑やかなグループになりそうです。ご利用者様の好きな事や意見を取り入れながらみんなで楽しく活動をしていきたいと思えます。どうぞよろしくお願ひ致します。

たんとう かわむら むさか たてかわ かねの ふじ
担当：川村、六平、立川、金野、藤

Dグループ 

ご利用者様のペースを大切に、楽しく、過ごせるように軽作業、運動、創作、レクリエーション、感覚、音楽活動を行っていきます。初めての活動にも楽しく触れていきましょうね。どうぞよろしくお願ひ致します。

たんとう いがわ きたがわ うえの いしもと
担当：井川、北川、上野、石本



しよく いん しょう かい
職員紹介



なかむら かずなり
中村 一成

この度、吹田の老人保健施設つくもから異動になりました中村一成と申します。前の施設では13年間勤務し、障がい者施設での勤務は初めてで右も左も分からない状態ですが、早く皆様と一緒に楽しんで仕事ができるように頑張りたいと思えます。よろしくお願ひ致します。



こもれBiクラブ
ぎょうぎ づく
～餃子作り～



みじん
ぎ
切りに
して…



かんせい
完成♪



つつ
包むのが
むずか
難しい！



3月12日(日)に短期入所の方を対象にこもれBiクラブで餃子作りを行いました。当日は皆さん「今日は夕食作りだ！」と楽しみなご様子で過ごされていました。まずキャベツをみじん切りにし、ひき肉と混ぜたらいいよ餃子の皮で具材を包む作業！苦戦しながらも皆さん丁寧に包んでおられました。最後はホットプレートで餃子を焼き、フロアにいい香りが漂っていました。完成した餃子を召し上がられ「美味しい！」「上手く包めてる♪」と嬉しそうな表情を見せておられました。次回の夕食作りもお楽しみに！！
担当：立川、赤堀



い どう しょくいん
異動職員からの挨拶



いのうえ りか
井上 理香

短期入所で4年間お世話になりました。毎日様々なご利用者様と一緒に過ごすことができて、楽しい日々でした。ありがとうございました！高齢部署でも心新たに頑張ります！



たかと よういちろう
高戸 陽一郎

2年間お世話になりました。楽しかった事や大変だった事など振り返ったら色々な思い出があります。この経験を活かして高齢部署でも頑張ります。またお会いしましょう！

あすなるQ&A



Q、「予約は2カ月前しか取れませんか？」

A、現在は2ヶ月前から宿泊当日まで予約が可能です。空室があれば、当日であってもご利用いただけます。宿泊希望があれば、まずは短期入所までご一報下さい。受付時間は平日の10時から15時ですが、緊急時の予約は24時間対応しています。気兼ねなくご連絡下さい。

Q、「どのような目的で利用されていますか？」

A、ちょっとした旅行気分で作られる方や集団の中で社会性を養おうとされておられる方、冠婚葬祭などご家族様のご事情でご利用される方もおられます。

そうだんしえん 相談支援



りょくちしょうがいしゃ そうだんしえん ほうこく 緑地障害者相談支援センターの報告

今回は、昨年4月～豊中市から基幹相談支援業務を受託して、緑地障害者相談支援センターとして、地域(※)の相談窓口をさせていただき、1年が経ちましたので、昨年度の報告を致します。

(※)地域…緑地小・寺内小・北条小・小曾根小・高川小・豊南小学校区

相談件数

緑地障害者相談支援センターとしての業務を受託するまでも圏域が違うものの地域からご相談がありました。昨年度はその1年前の約5倍のご相談があり、徐々に「障害者相談支援センター」としての知名度が上がっていると感じました。

相談内容

いただいたご相談内容の一部、概要をご紹介します。

①病院に入院されている方の退院支援
退院に向けて、ご利用者様自身のご希望を聞きながら、退院後の生活や体調を維持できるように、ヘルパーや訪問看護等の調整を行い、カンファレンスで情報共有を行いました。

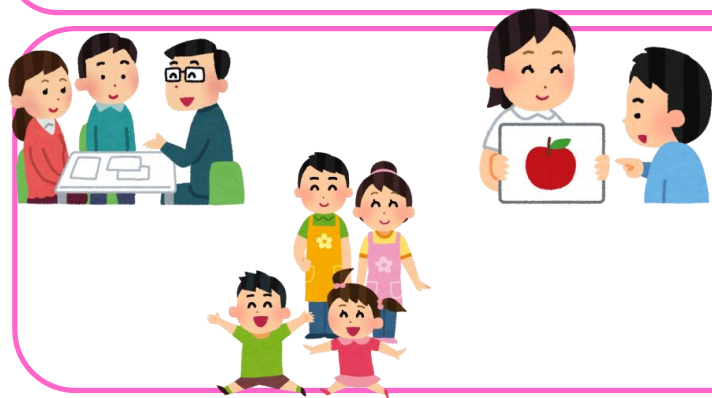
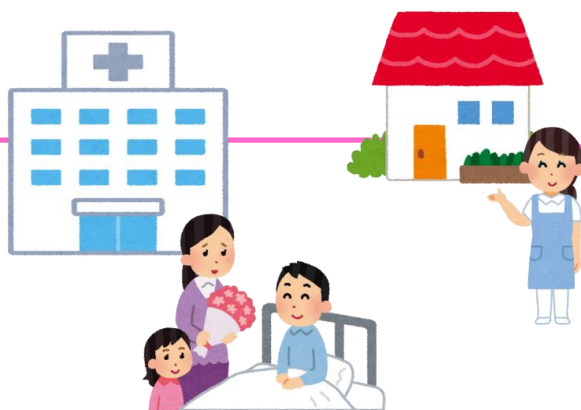

②未就学児の発達相談
発達段階に関するご相談で、幼稚園や小学校、児童発達支援事業等の福祉サービスについて、情報提供や今後の進路について一緒に考える等しました。必要に応じて行政窓口にて一緒に話をするもありました。

③通学支援計画作成
2022年4月から始まった通学支援サービスを利用される方の聞き取りやサービス調整、学校との情報共有等を行い、通学支援計画を作成しました。

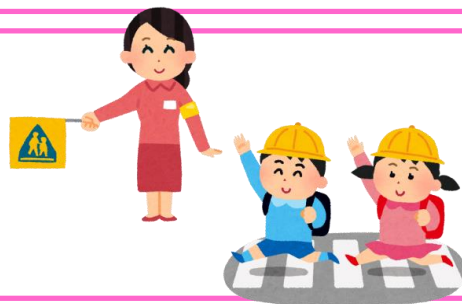

今年度も様々なご相談があると思いますが、日々情報収集、研修等の受講等を行い、スキルアップを目指していきたいと思っております。尚、相談支援事業所あすなろと契約して、サービス等利用計画を作成している方は※の地域は関係なくご相談いただけますので、担当までご相談ください。

ぶんせき みつなり
文責：光成



かんごしょくいん 看護職員より



はる きせつ 春らしい季節になりました。今回は「春霞」についてです。へいあん じだい わか よ 平安の時代から和歌に読まれるなど風情
 はるがすみ しょうたい かふん こうさ えん など ちり 春霞の正体は、花粉、黄砂、ばい煙、PM2.5等の塵によるものと、くうき ちゆう ふゆう
 すいてき きり 水滴(霧)によるものがあります。かふんしょう しょうじょう けんこう ため せんたくもの へやぼ
 花粉症の症状がなくても健康の為には洗濯物は部屋干しをお勧めします。たんとう しまだ
 担当：嶋田

かくぶしょ よてい

各部署の予定

(4/11~5/10)

げつ 月	か 火	すい 水	もく 木	きん 金	ど 土	にち 日
	11 たいじゆそくてい たきのう 体重測定(多機能)	12	13	14	15 なまめんせいぞう 生麺製造 たきのう (多機能)	16
17 いご せいかつ 囲碁クラブ(生活)	18	19 ひる たきのう 昼レク(多機能) じつえんしよく せいかつ 実演食(生活)	20 なまめんせいぞう 生麺製造 たきのう (多機能)	21	22 	23
24	25	26	27	28 こうちんび たきのう 工賃日(多機能)	29	30
5月1日 けんこう せいかつ 健康チェック(生活) ~7日 しょうぶゆ せいかつ にち 菖蒲湯(生活)~5日	2	3 いご せいかつ 囲碁クラブ(生活)	4	5 しょうぶゆ たんきにゆうしよ 菖蒲湯(短期入所)	6	7 
8	9	10 はっこうび かるてつと発行日 				

へんしゅうこう き 編集後記

いよいよ新年度がスタートしましたね。さくねんど しんがた かんせんしんしょう えいきょう きまざま ぎょうじ
 中止となりましたが、今年度は少しずつ行事などを行っていく予定です。必要な感染対策を行いなが
 ら、ご利用者様たちとより楽しい活動や行事を行っていきたいと思います。たんとう たてかわ
 担当：立川

しょう しゃしせつ
障がい者施設あすなろ
〒561-0872
とよなかしてらうち
豊中市寺内1-1-10

たきのうがたじぎょうしよ
多機能型事業所
せい かつ かい ご
生活介護
たんきにゆうしよ にちちゆう いちじ
短期入所・日中一時
そうだんし えんじぎょうしよ
相談支援事業所

TEL:06-6866-2945 FAX:06-6866-2955
 TEL:06-6866-2947 FAX:06-6866-2659
 TEL:06-6866-4830 FAX:06-6866-4830
 TEL:06-6866-2956 FAX:06-6866-2950



ASUNARO.TOYONAKA

ホームページ、インスタ
 グラムで情報発信中♪